

MONITOR



DE LA OPINIÓN NACIONAL

El Modelo se Radicaliza: Intervención y Más Impuestos

Octubre de 2011

ÍNDICE

	Pág.
PERCEPCIÓN DE LA SITUACIÓN ACTUAL DEL PAÍS	
Situación Actual y Futura	3
Principales Problemas Nacionales	5
Evaluación del Perfil Político del Presidente de la República	6
Las Instituciones de Mayor Aceptación	8
Evaluación del Perfil Político del Alcalde de Quito	9
Evaluación del Perfil Político del Alcalde de Guayaquil	11
TEMA DE ENFOQUE	
El Modelo se Radicaliza: Intervención y Más Impuestos	13

NOTA METODOLÓGICA

La información estadística fue obtenida mediante la aplicación de una encuesta directa en hogares a ecuatorianos de ambos sexos, mayores de 16 años. La muestra utilizada tuvo un tamaño de 760 casos y fue tomada en las ciudades de Quito y Guayaquil, del 8 al 10 de octubre de 2011.

La estratificación de la muestra se realizó con base en criterios económicos, poblacionales y geográficos. El nivel de confianza obtenido sobre la muestra total aplicada es del 95% con un margen de error de + / - 3%.

Director General: Blasco Peñaherrera Solah

Directores Adjuntos: Francis Romero Cordero

Christian Pérez Solórzano

María Cristina Peñaherrera Román

Intervención Estatal y Más Impuestos

Luego de la aprobación de la Ley de Competencia y Regulación de Mercados y poco antes del envío de la novena Reforma a la Ley de Régimen Tributario, consideramos indispensable consultar a nuestros entrevistados su posición sobre estos importantes temas planteados por el ejecutivo como elementos de fortalecimiento de su modelo de desarrollo económico.

Sobre la Ley de Competencia encontramos criterios divididos: el 42% dice conocer o haber escuchado acerca de la Ley -principalmente en Quito y en sectores socio-culturales elevados-. El 49% aprueba la Ley mientras el 39% la rechaza. El 45% considera que beneficiará a las empresas nacionales y el 42% que las perjudicará. El 45% que generará más empleo, mientras el 43% considera que aumentará el desempleo.

En relación con la nueva reforma a la Ley de Régimen Tributario, el 62% cree que en la actualidad se paga demasiados impuestos, así el 80% de los encuestados se muestra opuesto al nuevo paquete de impuestos, argumentando que en lugar de cobrar más impuestos, el gobierno debe disminuir sus gastos. El 58% de ecuatorianos entrevistados dice pagar más impuestos que el año anterior y el 94% considera que el gobierno debe rendir cuentas sobre el uso de los tributos que ha cobrado.

En lo referente al ánimo de la población, el 55% manifiesta una percepción negativa sobre la situación actual, atribuyendo la responsabilidad “de que las cosas estén mal en el país” al gobierno (68%); y más grave aún, el 56% considera que la situación del país empeorará el próximo año.

Al igual que en meses anteriores, la delincuencia (49%) y la falta de empleo (25%) son los problemas más sensibles a criterio de los entrevistados, quienes a su vez opinan que Rafael Correa realiza una gestión negativa en lo relativo al manejo de la economía del país (63%) y la seguridad pública (83%).

La gestión general del gobierno tiene una aprobación del 42%; el Presidente de la República tiene una popularidad del 43% (en Quito 48% y en Guayaquil 37%); una credibilidad del 42% y una calificación de su gestión personal del 41%.

El Alcalde de Quito, Augusto Barrera vuelve a mostrar un alto nivel de rechazo (53% blando y 13% duro) que en el presente período alcanza el 66%; una credibilidad del 37% , y su gestión es calificada como mala por el 51% y pésima por el 15%.

Jaime Nebot tiene el 89% de popularidad, el 90% de credibilidad y el 94% de calificación positiva sobre su gestión. El Principal problema en Guayaquil y Quito es la delincuencia, pero en Quito se evidencia un gran descontento con la movilidad, la falta de mantenimiento de las calles y la contaminación ambiental.

PERCEPCIÓN DE LA SITUACIÓN ACTUAL DEL PAÍS

¿Cómo siente usted que están las cosas en el Ecuador?

	TOTAL	Unidad Geográfica		Género		Nivel Socio Económico			Rango Etario				
		UIO	GYE	M	F	A/B	C	D	18 a 24	25 a 34	35 a 44	45 a 54	+ de 55
	%	%	%	%	%	%	%	%	%	%	%	%	%
Bien	12,86	16,05	10,26	17,04	8,63	17,92	8,56	13,56	7,56	13,78	10,91	15,25	15,87
Regular hacia bien	32,44	24,25	39,11	35,11	29,73	36,71	40,53	28,33	42,12	32,45	31,67	27,88	29,50
Regular hacia mal	30,71	27,59	33,26	30,41	31,02	25,57	24,77	34,14	25,57	38,91	31,54	33,71	21,57
Mal	23,99	32,11	17,37	17,44	30,62	19,80	26,14	23,97	24,75	14,85	25,88	23,16	33,07

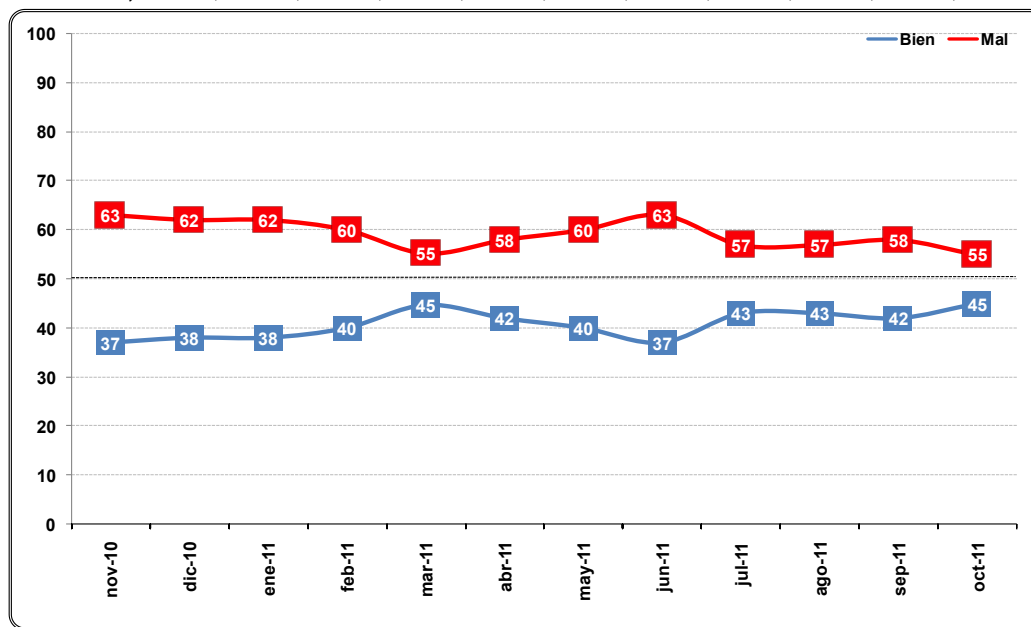

SOLAMENTE PARA QUIENES INDICAN QUE LA SITUACIÓN DEL PAÍS ESTÁ MAL
¿Quién o quiénes son los responsables de que la situación actual del Ecuador sea mala?

	Total	Unidad Geográfica		Género		Nivel Socio Económico			Rango Etario				
		UIO	GYE	M	F	A/B	C	D	18 a 24	25 a 34	35 a 44	45 a 54	+ de 55
	%	%	%	%	%	%	%	%	%	%	%	%	%
El Gobierno	68,40	65,16	71,58	71,47	66,02	70,72	70,31	67,38	72,63	61,61	66,03	71,36	71,39
El pueblo	9,04	12,67	5,46	5,61	11,69	13,06	11,32	7,63	13,21	8,73	7,32	5,22	12,39
La Asamblea Nacional	6,65	4,52	8,74	8,26	5,41	5,34	2,17	8,40	11,05	5,87	5,05	8,00	3,83
Los anteriores Gobiernos	6,10	4,52	7,65	6,24	5,99	2,18	2,17	8,06	0,00	8,17	14,28	5,43	1,19
Los políticos de oposición	2,90	3,62	2,19	3,95	2,08	4,35	4,35	2,17	0,00	3,10	2,53	5,22	2,64
La corrupción	2,90	3,62	2,19	1,78	3,76	0,00	7,50	1,76	3,11	4,83	1,13	0,96	4,74
La crisis económica mundial	1,45	1,81	1,09	1,15	1,68	0,00	2,17	1,42	0,00	1,03	2,53	0,96	2,64
Los malos políticos	1,17	1,81	0,55	0,51	1,68	4,35	0,00	1,09	0,00	2,30	1,13	0,96	1,19
Otras menciones	1,40	2,26	0,55	1,03	1,68	0,00	0,00	2,10	0,00	4,36	0,00	1,91	0,00

¿Cómo piensa usted que será la situación del país en el próximo año?

Total	Unidad Geográfica		Género		Nivel Socio Económico			Rango Etario					
	UIO	GYE	M	F	A/B	C	D	18 a 24	25 a 34	35 a 44	45 a 54	+ de 55	
%	%	%	%	%	%	%	%	%	%	%	%	%	
Mucho mejor	9,84	11,09	8,83	11,40	8,27	10,58	9,19	9,96	11,22	9,87	8,43	9,99	9,76
Algo mejor	34,37	31,94	36,36	36,82	31,89	37,28	37,95	32,35	34,64	38,99	36,17	30,16	31,93
Algo peor	41,72	39,87	43,23	40,51	42,95	41,49	39,92	42,49	42,59	40,27	34,27	45,48	45,58
Mucho peor	14,06	17,11	11,58	11,27	16,89	10,64	12,94	15,20	11,56	10,87	21,14	14,37	12,74

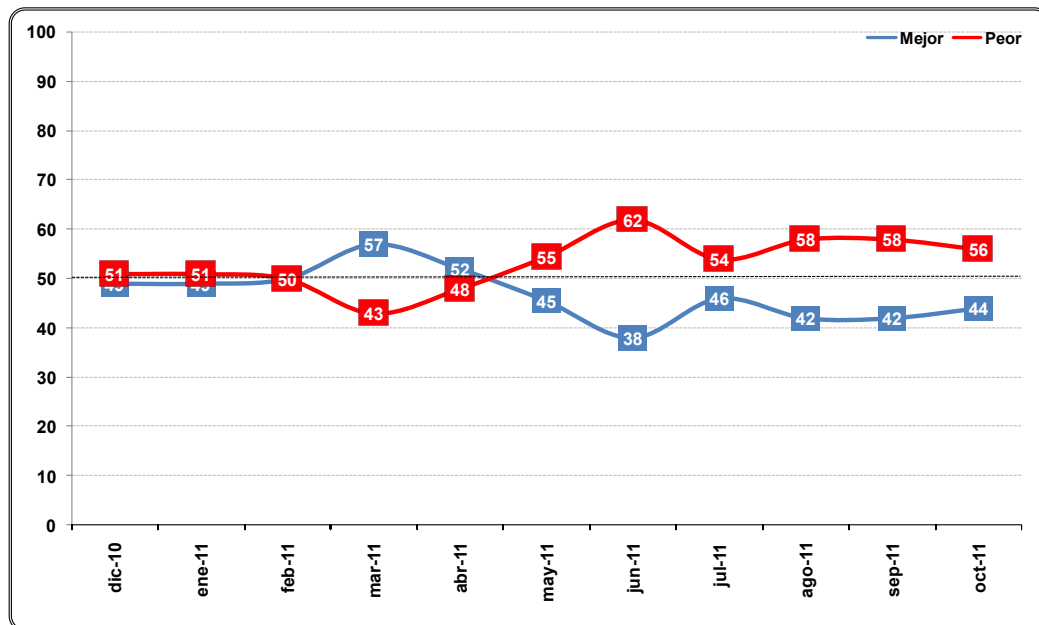

Principales Problemas Nacionales

Percepción del principal problema nacional

	Total %	Unidad Geográfica		Género		Nivel Socio Económico			Rango Etario				
		UIO %	GYE %	M %	F %	A/B %	C %	D %	18 a 24 %	25 a 34 %	35 a 44 %	45 a 54 %	+ de 55 %
La delincuencia y la inseguridad pública	49,05	40,79	55,79	50,98	47,11	53,64	51,39	47,19	46,57	46,93	44,16	59,17	46,74
La falta de empleo	24,67	23,95	25,26	24,53	24,81	14,60	23,78	27,07	21,57	24,85	33,39	16,02	28,97
El manejo económico	10,47	11,05	10,00	8,29	12,68	11,66	10,79	10,10	15,79	10,05	7,91	7,69	11,83
El alto costo de vida	5,93	8,68	3,68	4,89	6,98	0,00	5,26	7,40	4,96	10,09	6,08	4,57	3,41
La corrupción	5,26	8,16	2,89	5,49	5,03	7,71	5,04	4,85	5,63	3,45	5,17	8,09	3,75
La calidad de la educación	1,21	2,37	0,26	1,70	0,71	2,81	0,58	1,14	0,67	2,26	1,26	1,05	0,63
La falta de democracia	1,14	1,58	0,79	0,81	1,48	3,75	1,05	0,65	1,48	0,66	2,03	0,00	1,88
Otras menciones	2,26	3,42	1,32	3,32	1,19	5,83	2,10	1,60	3,33	1,72	0,00	3,40	2,79

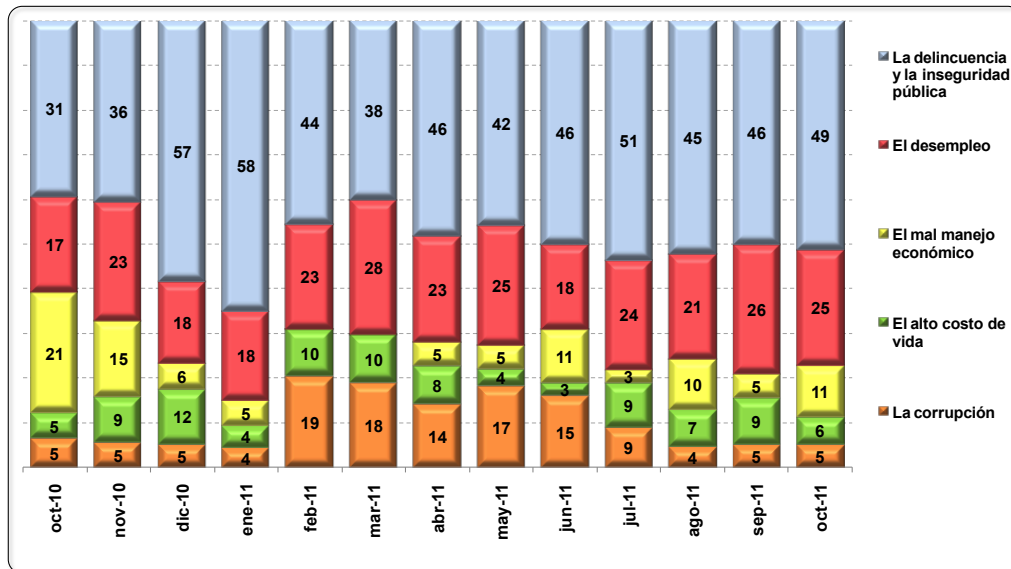

Evaluación del Perfil Político del Presidente de la República

Índices de aceptación del Presidente de la República Eco. Rafael Correa

Nivel de popularidad

	Total %	UIO %	GYE %
Mucho agrado	9,92	12,38	7,92
Algo de agrado	32,63	35,45	29,80
Algo de desagrado	49,81	43,22	55,69
Mucho desagrado	7,64	8,95	6,58

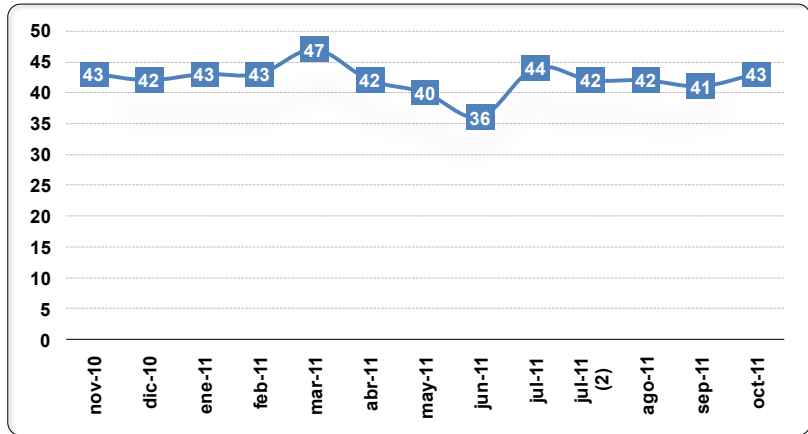

Nivel de credibilidad

	Total %	UIO %	GYE %
Sí	41,95	47,92	36,40
No	58,05	52,08	63,60

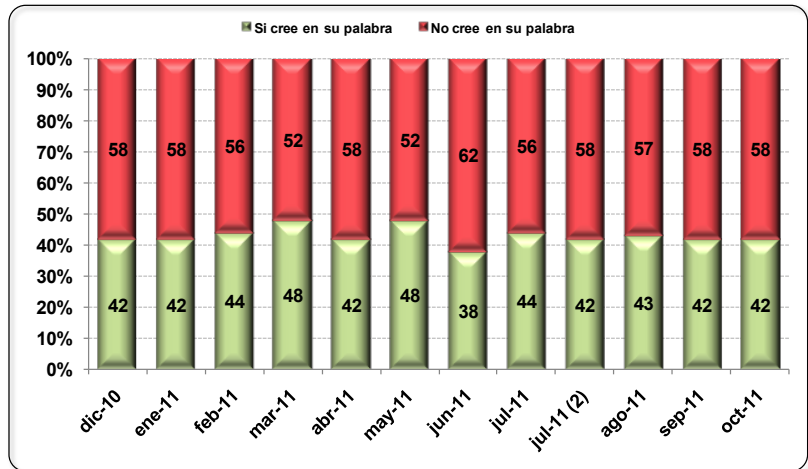

Calificación de la gestión

	Total %	UIO %	GYE %
Excelente	8,47	9,13	7,93
Buena	32,69	36,21	29,47
Mala	49,77	42,43	56,13
Pésima	9,08	12,23	6,47

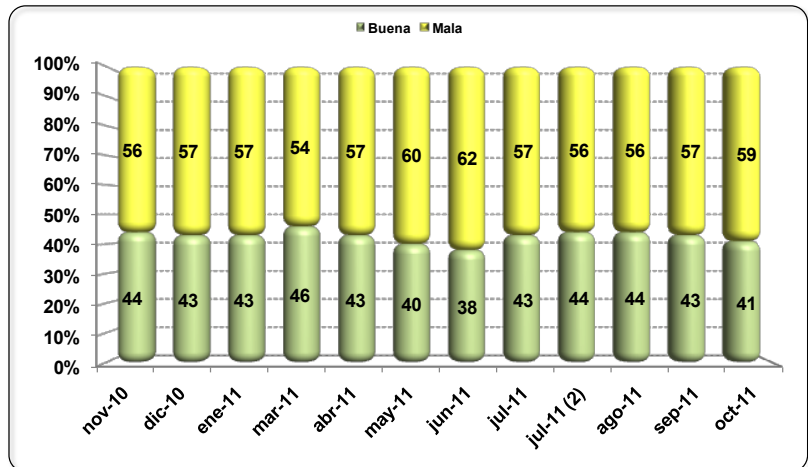

Calificación de la actuación del gobierno del Eco. Rafael Correa en lo relacionado con...

	El manejo de la economía del país	El manejo de las relaciones con otros países	La seguridad pública, los robos y asaltos	El manejo de la educación pública
Positivo	37,22	38,72	17,20	44,71
Negativo	62,78	61,28	82,80	55,29
Diferencia	-25,55	-22,56	-65,60	-10,58

	El manejo de la salud pública.	La construcción de obras públicas como vías y carreteras.	La lucha contra la corrupción.
Positivo	50,10	51,12	24,79
Negativo	49,90	48,88	75,21
Diferencia	0,21	2,25	-50,42

¿Aprueba usted la gestión del gobierno de Rafael Correa?

	Total	Unidad Geográfica		Género		Nivel Socio Económico			Rango Etario				
		UIO	GYE	M	F	A/B	C	D	18 a 24	25 a 34	35 a 44	45 a 54	+ de 55
Sí	42,22	42,56	41,93	44,73	39,67	43,11	39,77	43,02	42,94	45,47	41,26	40,87	40,28
No	57,78	57,44	58,07	55,27	60,33	56,89	60,23	56,98	57,06	54,53	58,74	59,13	59,72

Instituciones de Mayor Aceptación

¿Califique por favor la gestión de las siguientes instituciones?

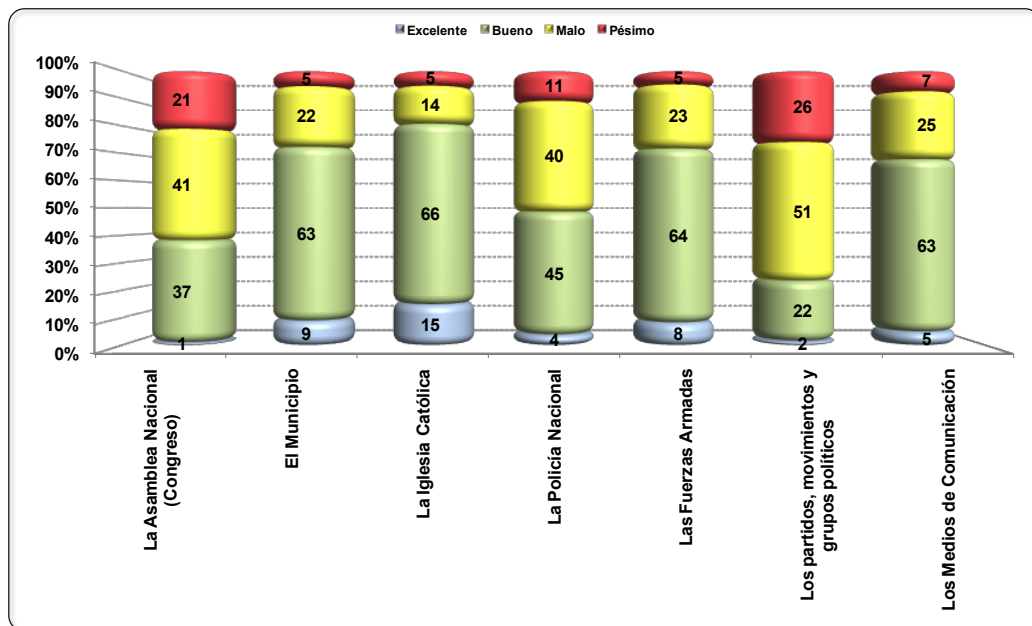

Evaluación del Perfil Político del Alcalde de Quito

Índices de aceptación del Alcalde de Quito, Augusto Barrera

Popularidad

Mucho agrado	8,76
Algo de agrado	24,92
Algo de desagrado	53,33
Mucho desagrado	12,99

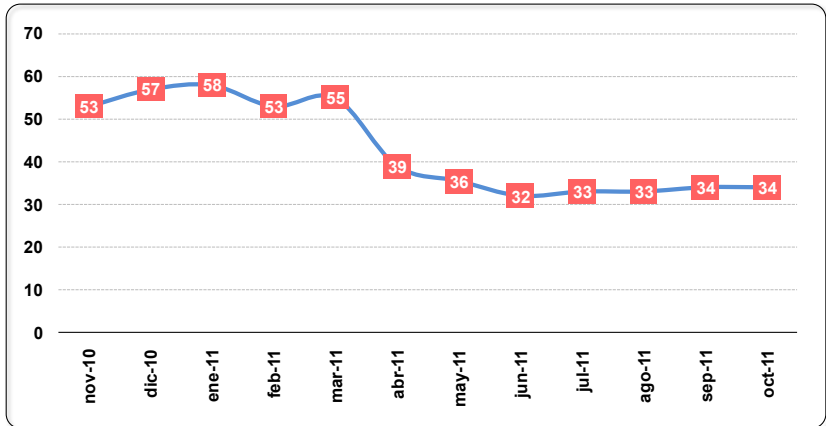

Credibilidad

Sí	36,71
No	56,45

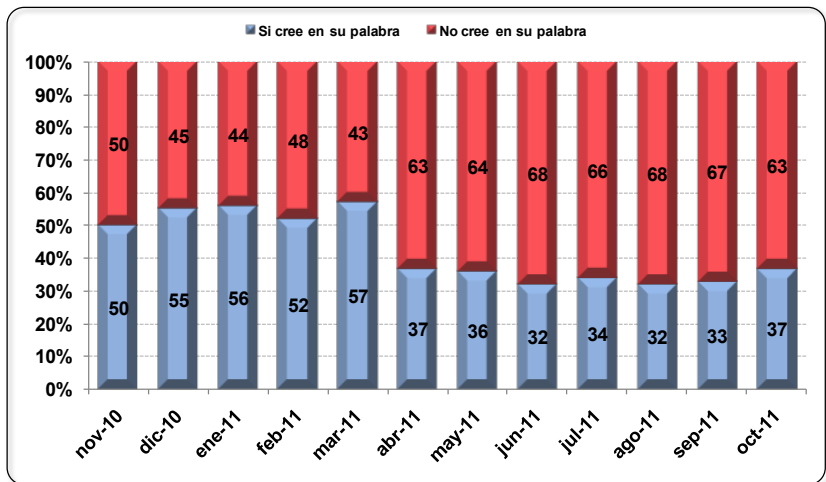

Calificación de la Gestión

Excelente	8,19
Buena	26,32
Mala	50,52
Pésima	14,97

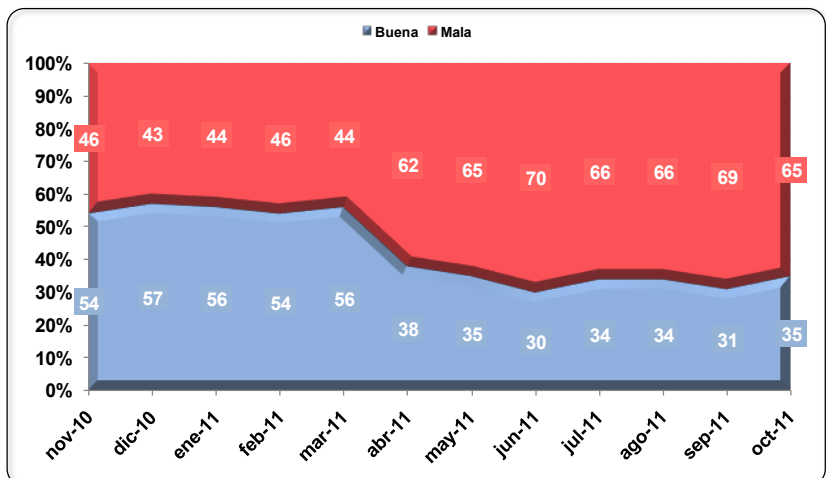

Calificación de la gestión del Municipio y en especial del alcalde de Quito en los siguientes aspectos...

	El control de la contaminación ambiental.	El control del transporte público.	El mantenimiento y limpieza de las calles, veredas y parques.	El control de la inseguridad pública y la delincuencia.
Positivo	45,79	38,42	48,95	21,84
Negativo	54,21	61,58	51,05	78,16
Diferencia	-8,42	-23,16	-2,11	-56,32

	La provisión de agua potable y alcantarillado.	La construcción de grandes obras para la ciudad.	El liderazgo como representante de la ciudad.
Positivo	72,63	52,37	48,16
Negativo	27,37	47,63	51,84
Diferencia	45,26	4,74	-3,68

Percepción del principal problema de la ciudad

La inseguridad pública y la delincuencia.	65,00
El tráfico vehicular.	19,47
La falta de mantenimiento de las calles.	4,47
La contaminación ambiental.	4,47
La falta de transporte público	1,32
La falta de agua potable y alcantarillado.	1,32
Los impuestos	3,42
Ninguno	0,53

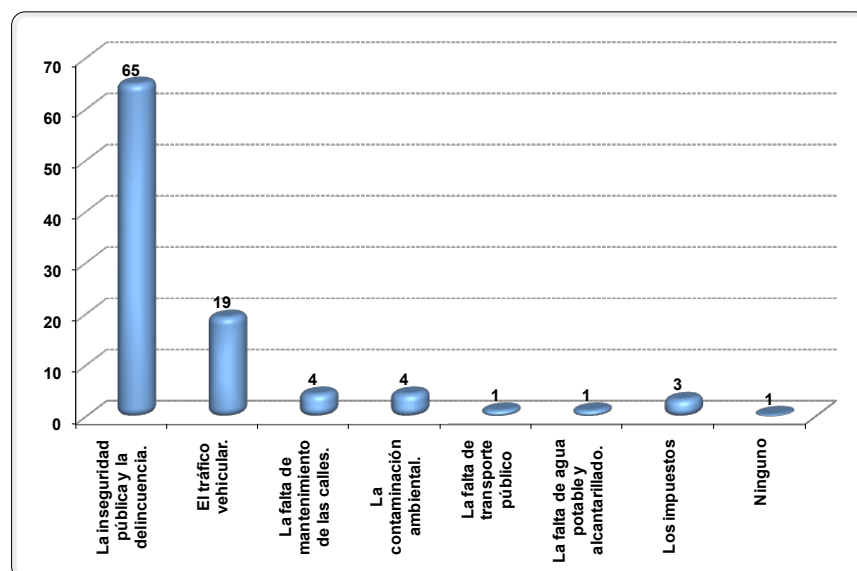

Evaluación del Perfil Político del Alcalde de Guayaquil

Índices de aceptación del Alcalde de Guayaquil, Abg. Jaime Nebot

Popularidad

Mucho agrado	23,68
Algo de agrado	65,79
Algo de desagrado	8,95
Mucho desagrado	1,58

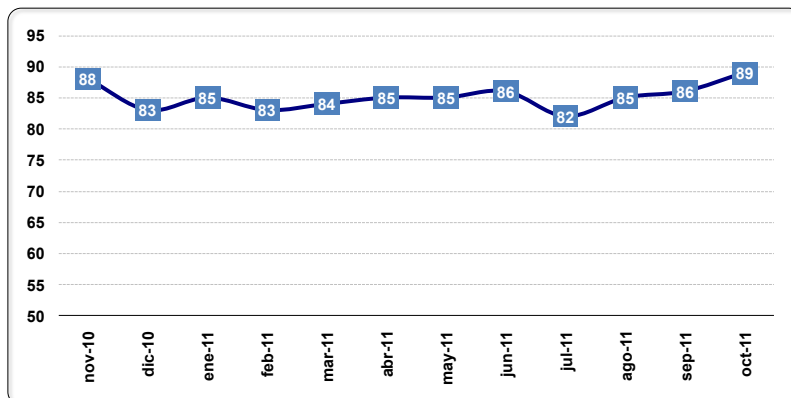

Credibilidad

Sí	90,26
No	9,74

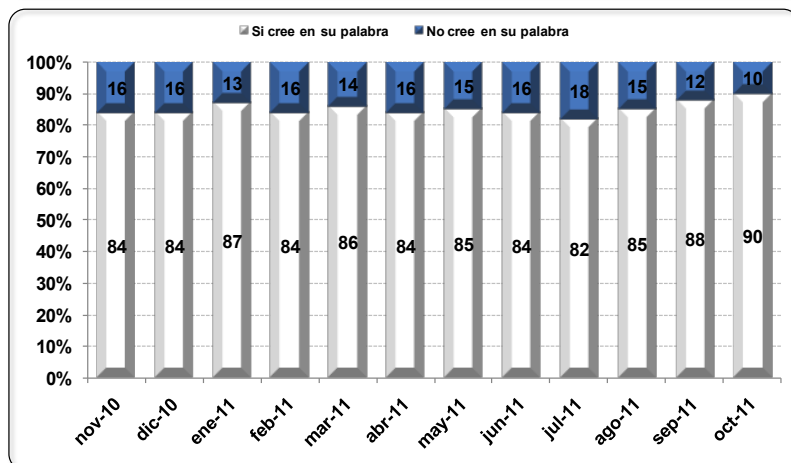

Calificación de la Gestión

Excelente	31,32
Buena	62,37
Mala	6,32
Pésima	0,00

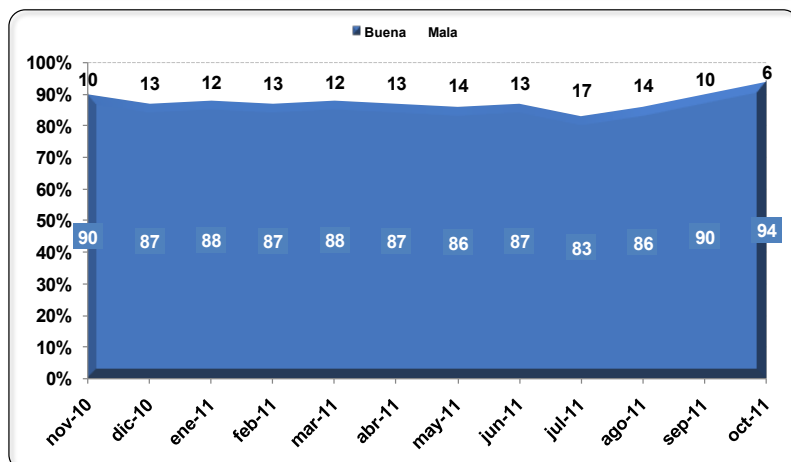

Calificación de la gestión del Municipio y en especial del alcalde de Guayaquil en los siguientes aspectos...

	El control de la contaminación ambiental.	El control del transporte público.	El mantenimiento y limpieza de las calles, veredas y parques.	El control de la inseguridad pública y la delincuencia.
Positivo	77,37	71,05	76,05	10,26
Negativo	22,63	28,95	23,95	89,74
Diferencia	54,74	42,11	52,11	-79,47

	La provisión de agua potable y alcantarillado.	La construcción de grandes obras para la ciudad.	El liderazgo como representante de la ciudad.
Positivo	81,84	85,79	83,68
Negativo	18,16	14,21	16,32
Diferencia	63,68	71,58	67,37

Percepción del principal problema de la ciudad

La inseguridad pública y la delincuencia.	89,47
El tráfico vehicular.	4,21
La falta de mantenimiento de las calles.	2,11
La contaminación ambiental.	1,32
Los impuestos	0,79
Otras menciones	2,11

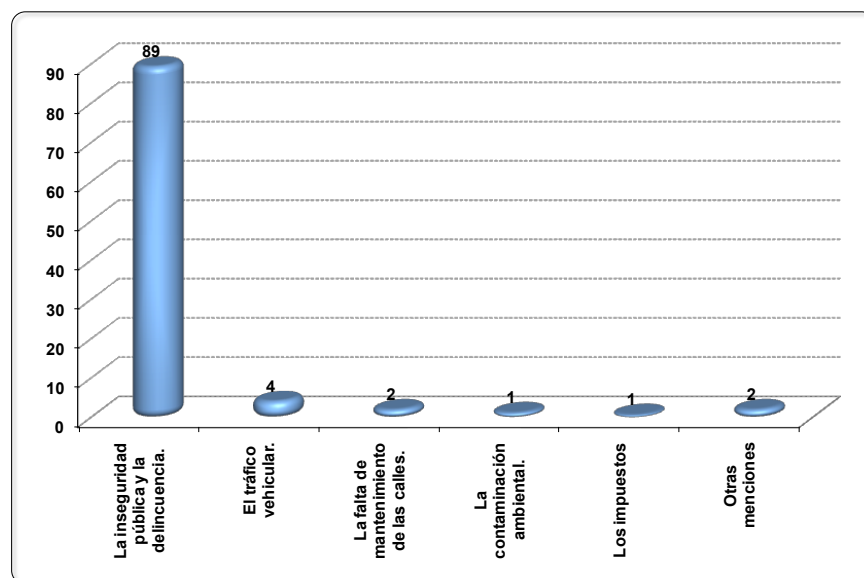

TEMA DE ENFOQUE

SOBRE LA LEY DE COMPETENCIA

Sabe, conoce o ha escuchado sobre la "Ley de Competencia y Regulación de Mercados en el Ecuador" o Ley Antimonopolio?

	Total	Ciudad		Género		Nivel Socio Económico			Rango Etario				
		UIO	GYE	M	F	A/B	C	D	18 a 24	25 a 34	35 a 44	45 a 54	+ de 55
		%	%	%	%	%	%	%	%	%	%	%	%
Si	41,96	45,00	39,47	43,25	40,64	64,24	49,87	34,27	32,98	37,81	47,64	44,78	46,23
No	58,05	55,00	60,53	56,75	59,36	35,76	50,13	65,73	67,02	62,19	52,36	55,22	53,77

¿Usted diría que sabe mucho, algo o nada sobre la "Ley de Competencia y Regulación de Mercados en el Ecuador" o Ley Antimonopolio?

	Total	Ciudad		Género		Nivel Socio Económico			Rango Etario				
		UIO	GYE	M	F	A/B	C	D	18 a 24	25 a 34	35 a 44	45 a 54	+ de 55
		%	%	%	%	%	%	%	%	%	%	%	%
Mucho	5,55	5,26	5,79	6,56	4,53	11,37	5,58	4,37	4,60	4,22	5,60	5,46	8,08
Algo	53,09	55,26	51,32	54,16	52,01	66,75	58,07	48,33	46,54	49,65	56,10	58,05	54,39
Nada	41,36	39,47	42,89	39,28	43,46	21,88	36,35	47,31	48,87	46,13	38,30	36,49	37,53

¿Usted está a favor o en contra de que la "Ley de Competencia y Regulación de Mercados en el Ecuador" o Ley Antimonopolio entre en vigencia?

	Total	Ciudad		Género		Nivel Socio Económico			Rango Etario				
		UIO	GYE	M	F	A/B	C	D	18 a 24	25 a 34	35 a 44	45 a 54	+ de 55
		%	%	%	%	%	%	%	%	%	%	%	%
A favor	48,63	56,32	42,37	51,14	46,09	50,15	54,33	46,03	52,68	45,89	50,64	45,47	49,79
En contra	39,02	29,74	46,58	39,45	38,58	34,65	38,30	40,19	37,91	43,95	38,30	39,15	34,83
No contesta/No sabe	12,35	13,95	11,05	9,41	15,33	15,20	7,36	13,78	9,41	10,17	11,05	15,37	15,38

¿Cree usted que esta ley va a beneficiar o perjudicar a las empresas nacionales?

	Total	Ciudad		Género		Nivel Socio Económico			Rango Etario				
		UIO	GYE	M	F	A/B	C	D	18 a 24	25 a 34	35 a 44	45 a 54	+ de 55
		%	%	%	%	%	%	%	%	%	%	%	%
Beneficiará	45,51	50,00	41,84	48,08	42,89	42,66	53,86	42,73	47,87	39,12	50,93	41,67	49,93
Perjudicará	42,14	36,05	47,11	42,50	41,78	42,15	38,78	43,49	42,72	50,72	38,02	42,96	34,69
No contesta/No sabe	12,35	13,95	11,05	9,41	15,33	15,20	7,36	13,78	9,41	10,17	11,05	15,37	15,38

¿Cree usted que esta ley va permitir generar más empleos o por el contrario va a provocar que aumente el desempleo?

	Total	Ciudad		Género		Nivel Socio Económico			Rango Etario				
		UIO	GYE	M	F	A/B	C	D	18 a 24	25 a 34	35 a 44	45 a 54	+ de 55
		%	%	%	%	%	%	%	%	%	%	%	%
Generar más empleos	44,68	48,16	41,84	47,56	41,76	43,81	53,07	41,49	43,06	44,29	47,99	39,44	49,59
Aumento el desempleo	42,97	37,89	47,11	43,03	42,91	41,00	39,57	44,73	47,53	45,55	40,96	45,19	35,03
No contesta/No sabe	12,35	13,95	11,05	9,41	15,33	15,20	7,36	13,78	9,41	10,17	11,05	15,37	15,38

SOBRE LA NOVENA REFORMA TRIBUTARIA

Sabe, conoce o ha escuchado que el Presidente de la República quiere hacer una nueva reforma tributaria?

	Total	Ciudad		Género		Nivel Socio Económico			Rango Etario				
		UIO	GYE	M	F	A/B	C	D	18 a 24	25 a 34	35 a 44	45 a 54	+ de 55
		%	%	%	%	%	%	%	%	%	%	%	%
Si	37,71	39,74	36,05	40,48	34,90	50,36	47,34	31,28	26,23	33,34	43,96	40,37	44,21
No	62,29	60,26	63,95	59,52	65,10	49,64	52,66	68,72	73,77	66,66	56,04	59,63	55,79

¿Está usted de acuerdo o en contra con los que dicen que en el Ecuador se debe hacer una nueva reforma tributaria para que el estado obtenga más ingresos?

	Total	Ciudad		Género		Nivel Socio Económico			Rango Etario				
		UIO	GYE	M	F	A/B	C	D	18 a 24	25 a 34	35 a 44	45 a 54	+ de 55
		%	%	%	%	%	%	%	%	%	%	%	%
De acuerdo	40,31	45,53	36,05	41,20	39,40	37,76	39,08	41,31	50,26	43,15	44,22	29,05	37,11
En contra	59,69	54,47	63,95	58,80	60,60	62,24	60,92	58,69	49,74	56,85	55,78	70,95	62,89

¿Con quién está usted de acuerdo, con los que dicen que el Gobierno debe cobrar más impuestos o con los que dicen que el Gobierno debe disminuir sus gastos?

	Total	Ciudad		Género		Nivel Socio Económico			Rango Etario				
		UIO	GYE	M	F	A/B	C	D	18 a 24	25 a 34	35 a 44	45 a 54	+ de 55
		%	%	%	%	%	%	%	%	%	%	%	%
Con los que dicen que el Gobierno debe cobrar más impuestos	19,85	15,79	23,16	22,96	16,69	19,50	19,21	20,18	29,59	15,94	20,65	18,20	16,43
Con los que dicen que el Gobierno debe disminuir sus gastos	80,15	84,21	76,84	77,04	83,31	80,50	80,79	79,82	70,41	84,06	79,35	81,80	83,57

A su criterio, ¿usted actualmente paga más, igual o menos impuestos que hace cinco años?

	Total	Ciudad		Género		Nivel Socio Económico			Rango Etario				
		UIO	GYE	M	F	A/B	C	D	18 a 24	25 a 34	35 a 44	45 a 54	+ de 55
		%	%	%	%	%	%	%	%	%	%	%	%
Más	58,41	60,00	57,11	59,96	56,83	63,81	57,23	57,78	53,74	60,35	59,61	62,43	54,53
Igual	38,08	36,05	39,74	37,53	38,64	32,23	41,61	37,85	37,37	35,67	38,22	35,75	44,21
Menos	3,51	3,95	3,16	2,51	4,53	3,96	1,16	4,37	8,90	3,98	2,17	1,82	1,25

¿Cree usted que el Gobierno cobra demasiados impuestos, los justos o cobra muy pocos impuestos?

	Total	Ciudad		Género		Nivel Socio Económico			Rango Etario				
		UIO	GYE	M	F	A/B	C	D	18 a 24	25 a 34	35 a 44	45 a 54	+ de 55
		%	%	%	%	%	%	%	%	%	%	%	%
Demasiados	61,94	60,69	62,97	59,47	64,45	67,35	58,19	62,36	62,68	56,92	66,29	66,92	56,90
Justos	36,50	37,47	35,71	38,67	34,31	29,63	40,18	36,42	34,35	43,08	31,39	33,08	39,98
Pocos	1,55	1,84	1,32	1,86	1,24	3,02	1,63	1,22	2,97	0,00	2,31	0,00	3,13

¿Sabe usted en qué se gasta o se invierte el dinero que el Gobierno obtiene por concepto de impuestos?

	Total	Ciudad		Género		Nivel Socio Económico			Rango Etario				
		UIO	GYE	M	F	A/B	C	D	18 a 24	25 a 34	35 a 44	45 a 54	+ de 55
		%	%	%	%	%	%	%	%	%	%	%	%
Si sabe	47,80	50,26	45,79	48,82	46,76	61,00	57,53	41,22	35,13	45,91	53,24	47,65	56,67
No sabe	52,20	49,74	54,21	51,18	53,24	39,00	42,47	58,78	64,87	54,09	46,76	52,35	43,33

A su criterio, ¿en qué debe invertir el Gobierno el dinero que obtiene por concepto de impuestos?

	Total	Ciudad		Género		Nivel Socio Económico			Rango Etario				
		UIO	GYE	M	F	A/B	C	D	18 a 24	25 a 34	35 a 44	45 a 54	+ de 55
		%	%	%	%	%	%	%	%	%	%	%	%
Mejorar la calidad de la salud	37,04	32,11	41,05	42,22	31,79	46,10	39,68	34,14	28,17	36,16	38,99	42,79	37,62
Mejorar la calidad de la educación	22,96	23,68	22,37	23,11	22,80	17,11	22,19	24,45	23,21	27,35	25,05	21,24	17,54
Fomentar obras para el beneficio de la ciudad	10,85	11,58	10,26	9,86	11,86	8,86	9,68	11,73	12,68	10,87	8,88	10,03	12,06
Más policías para la seguridad ciudadana	8,20	9,21	7,37	8,49	7,89	4,90	12,83	7,00	10,23	8,32	4,97	8,86	8,56
Mantenimiento de carreteras	5,77	7,37	4,47	5,46	6,09	6,98	4,21	6,16	5,11	2,91	6,71	8,86	5,15
Crear fuentes de trabajo	4,97	5,26	4,74	3,43	6,54	6,26	3,73	5,21	7,26	6,72	3,43	1,70	6,20
Ayudar a las personal de bajos recursos	4,01	4,74	3,42	1,91	6,14	1,87	2,68	4,98	5,26	2,91	4,06	3,52	4,66
Dar prioridad a los jubilados	0,93	0,79	1,05	0,47	1,41	0,00	0,58	1,27	1,48	0,66	0,77	0,00	2,02
Implementar mas equipos para el desarrollo de la tecnología	0,35	0,79	0,00	0,70	0,00	0,00	0,47	0,38	0,00	1,07	0,00	0,00	0,63
Construcción de viviendas	0,26	0,26	0,26	0,00	0,53	0,00	1,05	0,00	0,82	0,00	0,00	0,00	0,63
Pagar la deuda externa	0,15	0,00	0,26	0,29	0,00	0,00	0,00	0,23	0,82	0,00	0,00	0,00	0,00
Equipos para mejorar la contaminación ambiental	0,15	0,00	0,26	0,29	0,00	0,00	0,00	0,23	0,00	0,00	0,77	0,00	0,00
Implementar los servicios básicos como agua potable y luz eléctrica	0,15	0,00	0,26	0,00	0,29	1,15	0,00	0,00	0,00	0,00	0,00	0,00	0,77
Construcción de puentes peatonales	0,12	0,26	0,00	0,00	0,24	0,94	0,00	0,00	0,00	0,00	0,00	0,53	0,00
No contesta/No sabe	4,09	3,95	4,21	3,77	4,42	5,83	2,90	4,22	4,96	3,03	6,37	2,47	4,18

¿Está usted de acuerdo o en contra con los que dicen que el Gobierno debe rendir cuentas del uso y gasto de los dineros del Estado?

	Total	Ciudad		Género		Nivel Socio Económico			Rango Etario				
		UIO	GYE	M	F	A/B	C	D	18 a 24	25 a 34	35 a 44	45 a 54	+ de 55
		%	%	%	%	%	%	%	%	%	%	%	%
De acuerdo	93,91	92,89	94,74	94,01	93,80	90,72	95,69	93,84	89,11	95,49	97,06	95,43	91,64
En contra	6,09	7,11	5,26	5,99	6,20	9,28	4,31	6,16	10,89	4,51	2,94	4,57	8,36